

Vorbereitungsgruppe und ReferentInnen

PSAPOH-FG Qualitätssicherung (Vorbereitung):

Barbara Grießmeier, Frankfurt

Birte Hesselbarth, Lübeck

Iris Lein-Köhler, Homburg

Dr. Ulrike Leiss, Wien

Alexandra Nest, München

Beate Schreiber-Gollwitzer, München

Hildegard Schröder, Lübeck

Dr. Liesa Weiler-Wichtl, Wien

Anita Kienesberger, Geschäftsführung
Österreichische Kinder-Krebs-Hilfe, Wien

Prof. Dr. med. Ina B. Kopp, AWMF-Institut für
Medizinisches Wissensmanagement

Mag. Verena Rosenmayr, Universitätskliniken
Wien; PSAPOH-FG Forschung

Tagungsorte

20./21.11.: Hoffmanns Höfe, Heinrich-
Hoffmann-Straße 3, 60528 Frankfurt a. M.
Tel.: +49-(0)69-6706-100

info@hoffmanns-hoefe.de

22.11.: Uniklinikum Frankfurt, Haus 10A,
Seminarraum 10 (Raum 1, EG links)
Theodor-Stern-Kai 7, 60596 Frankfurt a. M.

Schulungsworkshop: Uniklinikum Frankfurt,
Haus 32, Raum C20, UG

Tagungsgebühren

Tagungsbeitrag incl. Tagesverpflegung:

PSAPOH-Mitglieder	140 €
Nichtmitglieder	190 €

Übernachtung/Frühstück im Tagungshaus:

2 Nächte im Einzelzimmer	148 €
2 Nächte im Doppelzimmer	128 €

Anmeldung – bitte bis 8.10.2019

Online:

<https://psapoh.typeform.com/to/UEV6M5>

PSAPOH-Sekretariat

Sabine Sharma

Adenauerallee 134

D-53113 Bonn

Tel. +49-(0)228-68846-16

Fax +49-(0)228-68846-33

sharma@kinderkrebsstiftung.de



75. PSAPOH-Tagung

**Leitlinienupdate –
evidenzbasiert und alltagstauglich?
Was ist neu im Update 2019**

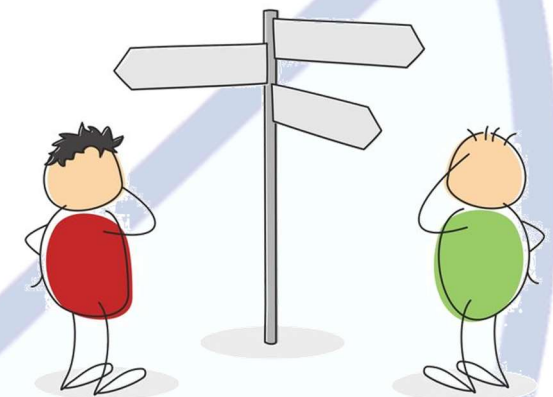

Frankfurt 20.-22.11.2019

Die Teilnahme an der Tagung wird mit 20 EH/UE
für das Zertifikat „Pädiatrische Psychoonkologie“
der PSAPOH angerechnet.

Die Anerkennung als Fortbildung durch die
Landespsychotherapeutenkammer Hessen
ist beantragt.

Mittwoch, 20.11.2019

ab 13:00 Ankommen/Kaffee

BLOCK 1 Leitlinien, aber warum? Allgemeine Grundlagen

13:30-16:30 (mit 30 min Kaffeepause)

- **Begrüßung und Einführung** (FG Qualitätssicherung)
- **Bedeutung und Aufgabe von Leitlinien allgemein** (I. Kopp, AWMF)
- **Was ist neu in der Leitlinie?** (H. Schröder, Lübeck)
- **Eine Bestandsanalyse 10 Jahre nach der ersten Veröffentlichung der S3-Leitlinie: Wie und wo nutzt uns die Leitlinie und wo liegen die größten Hindernisse in der Umsetzung?** (U. Leiss, Wien)
- **19819 Publikationen! Wie sollen die alle in eine Leitlinie?? Methodischer Hintergrund zur Aktualisierung der Leitlinie** (U. Leiss)
- **Qualitätsvolle Versorgungskonzepte – Wie Wissenschaft und klinische Versorgung zusammenwirken** (V. Rosenmayr, Wien)

16:30-18:00

Posterwalk – „Leitlinie praktisch umgesetzt“ (leitlinienorientierte Versorgung, Projekte und Wissenschaft in der PSAPOH)

ab 18:15 Abendessen

Donnerstag, 21.11.2019

BLOCK 2 Leitlinie konkret umgesetzt – Bedeutung für die Praxis

9:00-12:15 (Pause 10:45-11:00)

WORKSHOPS – So lebendig ist die Leitlinie – Basisversorgung in der Praxis

In 4 Workshops wird gemeinsam und interaktiv erarbeitet, welche Bedeutung die Leitlinie im Klinikalltag hat; wo sie sich wiederfindet; warum wir tun, was wir tun; wer macht was? Eine Anmeldung ist nicht erforderlich – jede/r hat die Chance auf jeden Block:

- ✓ **Themenblock 1** - Psychosoziale Indikation (Modul 1)
- ✓ **Themenblock 2** - Psychosoziale Diagnostik (Modul 2 & 4)
- ✓ **Themenblock 3** - Psychosoziale Interventionen (Modul 3)
- ✓ **Themenblock 4** - Psychosoziale Reha & Nachsorge (Modul 5 & 6)

9:00-9:30 Einführung & Fallvorstellung

9:30-10:45 Workshops 1 – 4

11:00-12:15 Workshops 1 – 4

12:15-13:30 Mittagspause

13:30-15:30

Zertifikatsverleihung „Pädiatrische Psychoonkologie“ und PSAPOH-Mitgliederversammlung

15:45-17:00 Workshops 1 – 4

17:00-17:15 Pause

17:15-18:30 Workshops 1 – 4

ab 19 Uhr Gelegenheit zum gemeinsamen Äpfelwoiabend in F-Sachsenhausen (Selbstzahler; verbindliche Anmeldung erforderlich)

Freitag, 22.11.2019

BLOCK 3 Maßnahmen zur Implementierung

9:00-12:00 (Pause 10:30-11:00)

- **Präsentation der Ergebnisse der Workshops „So lebendig ist die Leitlinie – Basisversorgung in der Praxis“: Das alles wird schon geleistet! – Das stärkt! – Das ist unsere Vision!** Podiumsdiskussion (FG Qualitätssicherung)
- **Bedeutung und Einblicke in internationale Netzwerke – CCI Europe** (A. Kienesberger, Wien)
- **Von der Leitlinie zur praktischen Umsetzung? Neues von „Mein Logbuch – Ich kenne mich aus“** (L. Weiler-Wichtl, Wien)
- **News und Ausblick zur FG Qualitätssicherung** (B. Grießmeier, Frankfurt / A. Nest, München)

ca. 12:35 Uhr (nicht Tagungsbestandteil!)

Vortrag im Rahmen der GPOH-Tagung: Psychosoziale Interventionen als Supportivtherapie in der Kinderonkologie – was wirkt? Integration aktueller Forschungsergebnisse und klinischer Expertise (U. Leiss, Wien)

13:00-17:00



„Mein Logbuch – Ich kenne mich aus!“ – Schulungsworkshop (L. Weiler-Wichtl & V. Fohn-Erhold, Wien)

Optional wird dieses Jahr erstmals ein Workshop bzw. Schulungstermin für interessierte KollegInnen angeboten, die „Mein Logbuch“ als praktisches, leitlinienorientiertes Behandlungstool im Klinikalltag ausprobieren u. einsetzen möchten. Eine zusätzliche Anmeldung ist erforderlich.

*Im Rahmen der GPOH-Tagung findet ab 18:00 Uhr die **Mitgliederversammlung der GPOH** statt. Alle PSAPOH-Mitglieder gehören dazu!*