

4. *German-School-of-*POH

Leukämien und Lymphome

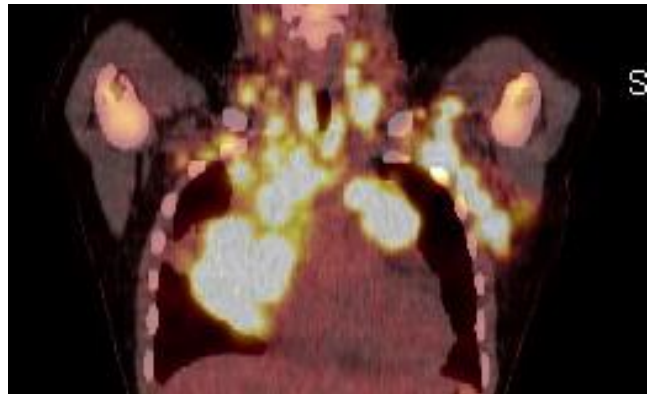
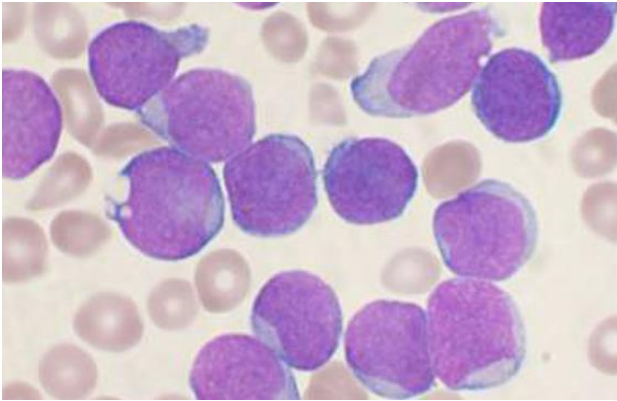

20. bis 24. Januar 2018

Haus Schönblick (1400 m) am Söllereck, Oberallgäu



unterstützt durch die Deutsche Kinderkrebsstiftung

Liebe Kolleginnen und Kollegen,

Dortmund 1.9.2017

vor vier Jahren hat die GPOH die **G**erman-School-of-**POH** als neues Fortbildungsangebot entwickelt, um die klinische Weiterbildung in der Kinderonkologie und -Hämatologie zu stärken. Die GsoPOH richtet sich an Assistenzärzte und Fachärzte mit (erster) Erfahrung in der Kinderonkologie und -Hämatologie, also während oder kurz nach der Facharzt- oder Schwerpunkt-Weiterbildung. In dem auf drei Module aufgeteiltem Curriculum werden alle zentralen Weiterbildungsinhalte von ausgewählten Referenten aus den Studienzentralen und Arbeitsgemeinschaften der GPOH grundlegend und ausführlich dargestellt. Der erste Zyklus von 2015-2017 ist von allen Teilnehmern sehr positiv aufgenommen worden. Nach Abschluss des ersten Zyklus werden nun die Themen erneut aufgegriffen. In dem ersten Modul des zweiten Zyklus 2018 werden schwerpunktmäßig die Leukämien und Lymphome behandelt, ergänzt durch zentrale Themen der Supportivtherapie und der psychosozialen Behandlung. In den folgenden Jahren fokussieren sich die Fortbildungen auf die soliden und Hirntumoren bzw. die hämatologischen, hämostaseologischen und immunologischen Erkrankungen.

Alle Teilnehmer sind erneut aufgefordert, sich aktiv an der Erarbeitung der Themen zu beteiligen. Ich bitte Sie daher, Ihr präferiertes Gruppenthema anzugeben, damit die Themen entsprechend verteilt werden können. Der Tagungsort am Söllereck auf 1400m und das Programm einschließlich „Hüttenzauber“ am letzten Abend sind so gewählt, dass Networking und kollegialer Austausch nicht zu kurz kommen werden. Auch hier bitte ich Sie um Angabe Ihrer Präferenzen bzgl. der gewünschten motorischen Konsolidierung. Im Namen des GPOH Vorstandes danke ich der Deutschen Kinderkrebsstiftung sehr herzlich für die großzügige Unterstützung der GsoPOH und hoffe, dass wir wieder viele Teilnehmer gewinnen können. Zuletzt:

Bitte beachten Sie, dass prioritär Anmeldungen von Interessenten berücksichtigt werden, die dieses Modul noch nicht besucht haben. Ansonsten: first come, first serve.

Ich freue mich auf lehrreiche Tage im winterlichen Allgäu.

Herzliche Grüße



Prof. Dr. D. Schneider

Samstag 20.1.2018

Anreise bis 17:00 (letzte Bergfahrt mit der Söllereckbahn um 16.30 Uhr!)

17:00 Begrüßung und Einweisung der Novizen

D. Schneider, Dortmund

17:10-18:00 Keynote: Geschichte der Kinderonkologie – national und international

U. Creutzig, Hannover

18:00-19:00 Abendessen

19:00-20:00 MDS und JMML

C. Niemeyer, Freiburg

20:00-21:00 *Perlen aus der Praxis*

Sonntag 21.1.2018

8:00-9:30 AML

D. Reinhardt, Essen

9:30-10:45 *Gruppenarbeit*

Thema: Checkliste Initialdiagnostik: Was ist wünschenswert, sinnvoll, notwendig? Welcher Umfang ist gerechtfertigt?

11:00-16:00 Bewegungspause und Diskussion in Kleingruppen

16:00-18:00 ALL: Primärtherapie, Rezidivtherapie, targeted therapies ...

A. von Stackelberg, Berlin

18.00-19.00 Abendessen

19:00-19:45 Late effects

U. Hennewig, Gießen

20:00-21:00 *Perlen aus der Praxis*

Montag 22.1.2018

8:00-8:30 CML

M. Suttorp, Dresden

8:30-9:45 Stammzell-Transplantation

R. Meisel, Düsseldorf

10:00-11:00 Perlen aus der Praxis:

11:00-16:00 Bewegungspause und Diskussion in Kleingruppen

16:00-17:00 Antiinfektive Supportivtherapie

T. Lehrnbecher, Frankfurt/Main

17:00-17:30 HLH

S. Ehl, Freiburg

17:30-18:00 LCH

T. Lehrnbecher, Frankfurt/Main

18:00-19:00 Abendessen

19:00-20:00 PSAPOH: Das Diagnoseeröffnungsgespräch

U. Leiss, Wien

20:00-21:XX Gruppenarbeit: *Thema: Bringing bad news....*

Dienstag 23.1.2018

8:00-9:30 Hodgkin

C. Mauz-Körholz, Gießen

9:45-11:00 Perlen aus der Praxis – „Nerd Edition“

Targeted Therapies, Immunologische Therapieansätze

11:00-16:00 Diskussion in Kleingruppen

16:00-17:30 NHL

B. Burkhardt, Münster

17:45-19:00 from bench to bedside

Bericht aus eigenen Forschungsprojekten

19:30- Hüttenzauber

Mittwoch 24.1.2018

Abreise

Nächste Module: Solide Tumoren, 2019

Hirntumoren Hämatologie, Hämostaseologie, Immunologie, 2020

Referenten

B. Burkhardt	Universität Münster
U. Creutzig	Medizinische Hochschule Hannover
S. Ehl	Universität Freiburg
U. Hennewig	Universität Gießen
T. Lehrnbecher	Universität Frankfurt
U. Leiss	Universität Wien
C. Mauz-Körholz	Universität Gießen
R. Meisel	Universität Düsseldorf
C. Niemeyer	Universität Freiburg
D. Reinhardt	Universität Essen
M. Suttrop	Universität Dresden
A. von Stackelberg	Charite Berlin

Vorbereitung

Prof. Dr. D. Schneider
Klinik für Kinder- und Jugendmedizin,
Klinikum Dortmund gGmbH,
Beurhausstr. 40, 44137 Dortmund
T: 0231-95321680; F: 0231-95321047
E: dominik.schneider@klinikumdo.de

A N M E L D U N G

Fax an: +49 (0) 231 - 953 21047 (Anmeldeschluss 31.10.2017)

Hiermit melde ich mich verbindlich für die vierte **German-School-of-POH**,
am 20.-24.1.2018 im Haus Schönblick, Oberallgäu an.

Name, Vorname: _____ , _____

Adresse: _____

Tel: _____ Fax: _____

Email (leserlich!!!): _____

Den Tagungsbeitrag von 260 € (GPOH-Mitglied) bzw. 360 € (Nicht-Mitglied) überweise ich
bis zum 1.12.2017 auf das Konto der GPOH bei der Commerzbank Köln, IBAN DE96 3708
0040 0951 7790 00, BIC: DRESDEFF370, Verwendungszweck: German School of POH,
Name.

Bitte ankreuzen:

Bisherige Teilnahmen GsoPOH: 0 2015 0 2016 0 2017 0 keine

Im Rahmen der Gruppenarbeit werde ich eine **Kurzpräsentation** zu folgendem
Themenkomplex vorbereiten (die Teilnehmer werden im Dez. gezielt angeschrieben):

Initialdiagnostik Notfälle Bad news bed to bedside Perlen aus d. Praxis

Ja, ich habe Interesse an einer **aktiven Bewegungspause:**

- Ich bin Skifahrer/Snowboarder und bringe eigene Ausrüstung mit (Skipass extra)
- Ich bin Skifahrer/Snowboarder u. will Ausrüstung vor Ort ausleihen (gegen Gebühr)
- Ich möchte an einem Skikurs teilnehmen (gegen Gebühr)
- Ich gehe wandern, sollen sich die anderen die Haxen brechen
- Nein, ich lege mich mittags in's Bett (führt zur Abmeldung☺)

Datum, Unterschrift: _____